Купить квартиру за 2 350 000 рублей на улица Доватора, 26

Ульяновская область, Ульяновск, улица Доватора, 26

2 350 000 Р
52 222Р за м^2

45.00 м^2	6.00 м^2	1 из 2
Общая	Кухня	Этаж

Успейте приобрести по выгодной цене отличную, ухоженную 2-комнатную квартиру по улице Доватора, общей площадью 44.5 кв.м. Все идеально продумано для удобства и комфорта, здесь действительно хочется жить! Самый подходящий вариант для семьи. В шаговой доступности множество учебных заведений и остановка общественного транспорта. Теплый кирпичный дом! 1 этаж! Квартира: - чистая и светлая, поэтому можно сразу заехать и жить без лишних хлопот. - планировка квартиры предусматривает: Изолированные комнаты, санузел совмещенный. Сантехника хорошая. Балкона нет. -ремонт в стиле минимализм: пластиковые окна, линолеум, отличная металлическая дверь с шумоизоляцией. Удобное расположение розеток и выключателей для оптимального размещения мебели для данной планировки. Если для вас важен ремонт с готовой мебелью и возможностью сразу переехать и жить – наша квартира самый подходящий вариант!!! Важно! Имеется индивидуальное подвальное помещение на 44 м². Все соседи тихие, порядочные и доброжелательные. Зеленый уютный двор с детской площадкой. Парковка во дворе. Дом расположен в шаговой доступности от всех видов общественного транспорта, но удачно скрыт от основного транспортного трафика. Рядом с домом находится все, что необходимо для комфортной жизни: остановки общественного транспорта (маршрутки ...

2 с 25.07.2025, обновлен 25.07.2025

Продавец: Ирина Кириллова

Телефон: +79176303470

Характеристики
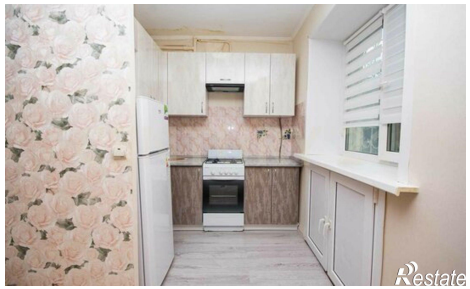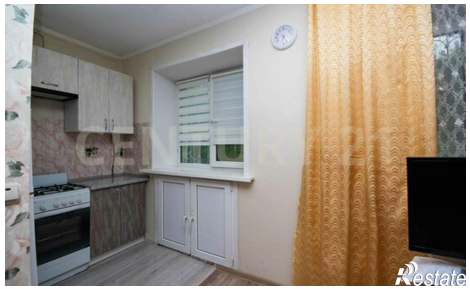
Количество комнат	2	Этаж	1
Этажей всего	2	Площадь кухни	6.00 кв. м