Сдать квартиру за 8 000 рублей на ул Стасова, 18

Ульяновская область, Городской округ Ульяновск, Ульяновск, ул Стасова, 18

8 000 Р в месяц

19.00 м^2	13.00 м^2	2 из 5
Общая	Жилая	Этаж

Сдаётся КГТ, желательно на длительный срок. Из мебели - диван ,стол кухонный, холодильник, плитка микроволновка, сушилка, а также чайник и утюг. Есть душевая кабина, водонагреватель.

41 с 16.07.2025, обновлен 16.07.2025

Продавец: Собственник

Телефон: +79176002822

Характеристики

Количество комнат	1	Этаж	2
Этажей всего	5	Площадь жилая	13.00 кв. м

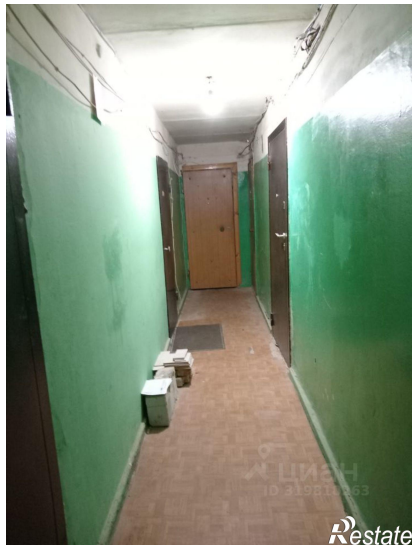

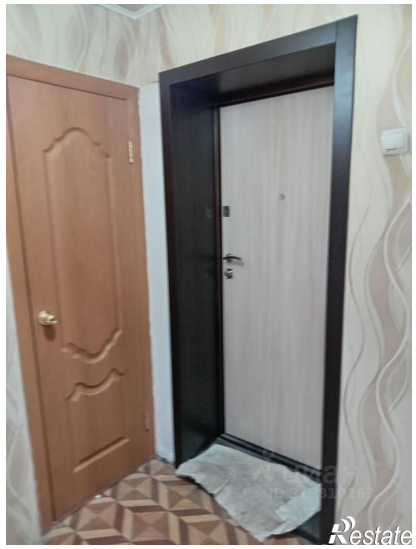

Restate

Restate