Купить квартиру за 5 700 000 рублей на проспект Гая, 20

Ульяновская область, Ульяновск, проспект Гая, 20

5 700 000 Р
105 556Р за м^2

54.00 м^2	7.00 м^2	1 из 9
Общая	Кухня	Этаж

КВАРТИРА В КИРПИЧНОМ ДОМЕ С АВТОНОМНЫМ ОТОПЛЕНИЕМ! НАПРОТИВ ВИННОВСКОЙ РОЩИ! Продам двухкомнатную квартиру по проспекту Гая. Дом постройки 2015 года, кирпич, своя котельная - низкие коммунальные платежи. Квартира светлая и уютная, использовались только качественные материалы. Натяжные потолки во всех комнатах, на окнах двойные стеклопакеты. Санузел и ванна под ключ , установленна итальянская сантехника. Отличное месторасположение, садик и школа в шаговой доступности, продуктовые магазины. Через дорогу от дома Винновская роща для прогулок летом, лыжи и санки зимой. Возможна продажа в ипотеку под самый выгодный %. Помощь в одобрении и оформлении, полное юридическое сопровождение. Гарантия безопасной сделки! Звоните, ваша квартира ждет вас! Записывайтесь на просмотр! Код пользователя: 21208 Номер в базе: 7886096

1 с 12.07.2025, обновлен 12.07.2025

Продавец: Собственник

Телефон: +79176004770

Характеристики

Количество комнат	2	Тип дома	кирпичный
Этаж	1	Этажей всего	9
Площадь кухни	7.00 кв. м		
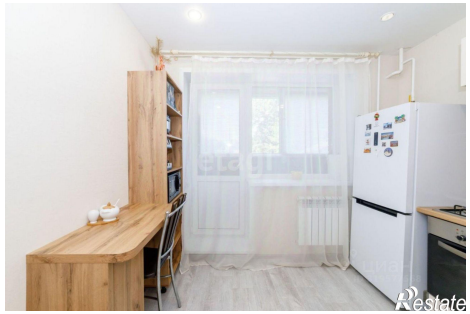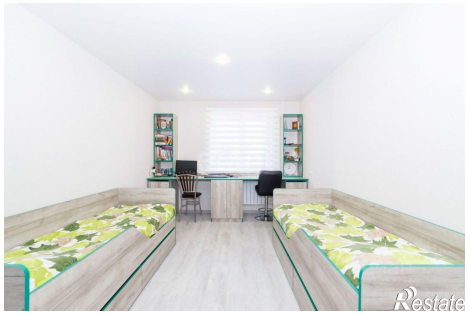
https://ulyanovsk.restate.ru/obj/prodazha-dvuhkomnatnoy-kvartiri-prospekt-gaya-20-18232275943/