Купить квартиру за 4 150 000 рублей на улица Ефремова, 111

Ульяновская область, Ульяновск, улица Ефремова, 111

4 150 000 Р
86 458Р за м^2

48.00 м^2	6.00 м^2	5 из 5
Общая	Кухня	Этаж

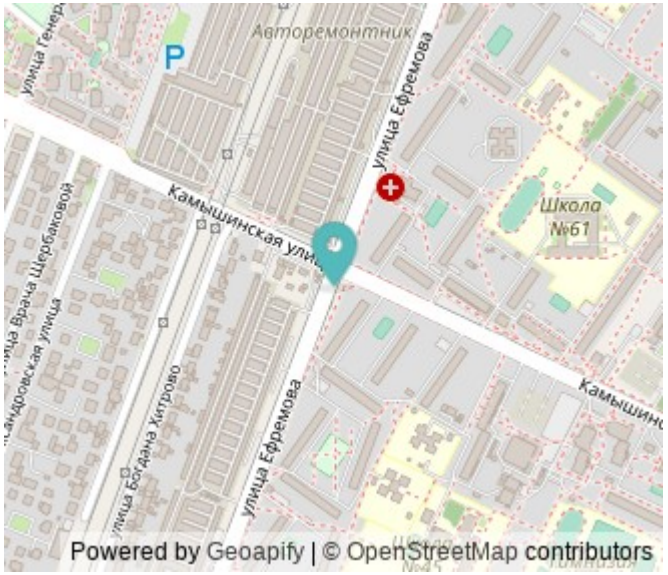

В продаже трёхкомнатная квартира в развитом районе Дальнего Засвияжья. Дом расположен внутри зелёного двора,рядом вся необходимая инфраструктура, магазины, аптеки, детский сад,школа, супермаркет Лента, Аквапарк, Александровский парк. В квартире сделан ремонт со значительным вложением средств, перепланировка в виде соединения кухня-гостиная. документы готовы,чистая продажа.

1 с 04.07.2025, обновлен 04.07.2025

Продавец: Юлия

Телефон: +79050379337

Характеристики
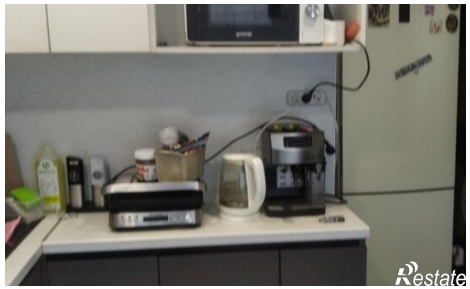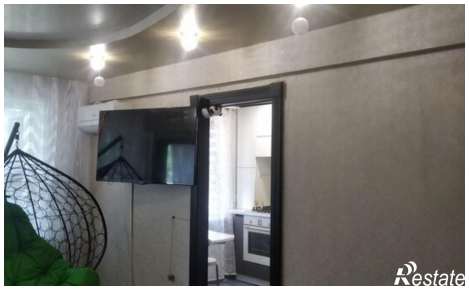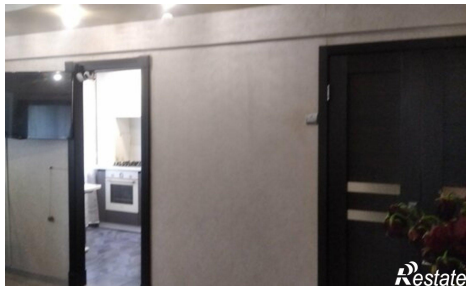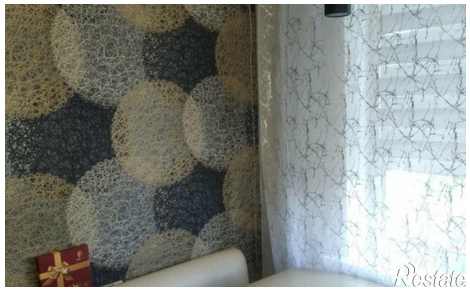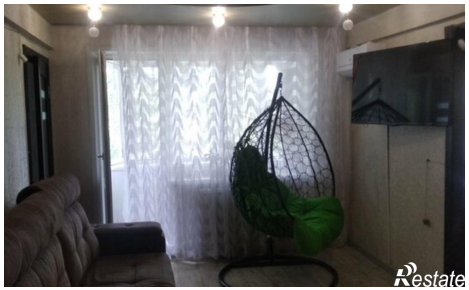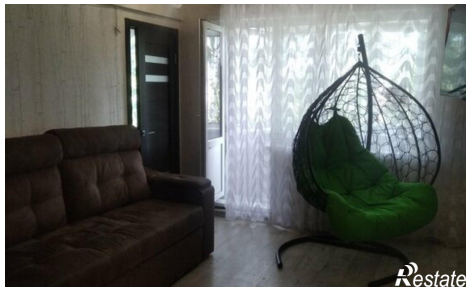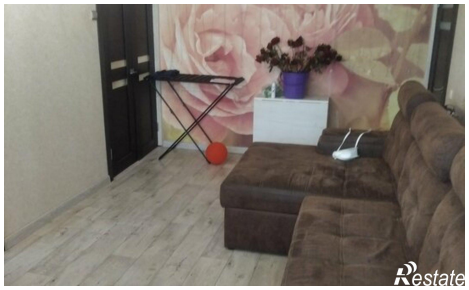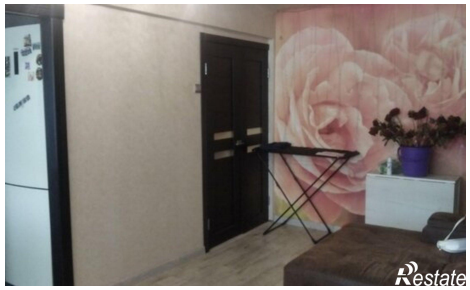
Количество комнат	3	Этаж	5
Этажей всего	5	Площадь кухни	6.00 кв. м