Сдать квартиру за 17 000 рублей на проспект Ливанова, 8

Ульяновская область, Ульяновск, проспект Ливанова, 8

17 000 Р в месяц

33.00 м^2	16.00 м^2	9.00 м^2	2 из 16
Общая	Жилая	Кухня	Этаж

Квартира под авансом, до 11 июЛя!

2 с 04.07.2025, обновлен 04.07.2025

Продавец: Собственник

Телефон: +79170602862

Характеристики

Количество комнат	1	Тип дома	монолитный
Этаж	2	Этажей всего	16
Площадь жилая	16.00 кв. м	Площадь кухни	9.00 кв. м
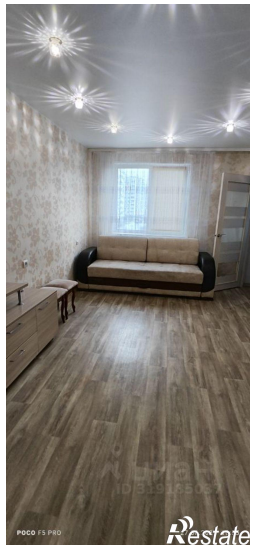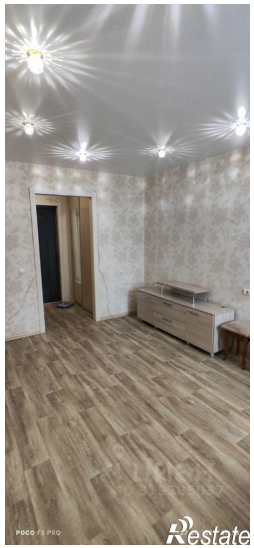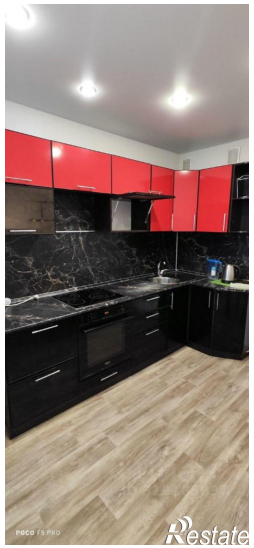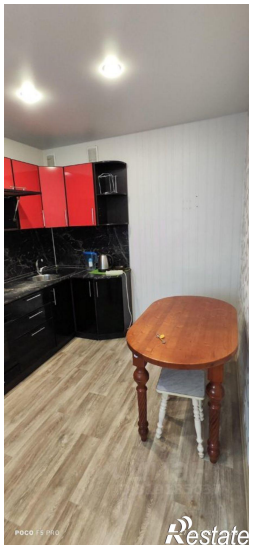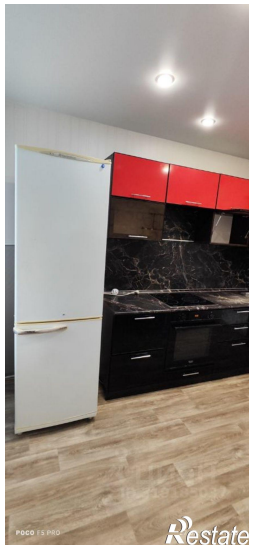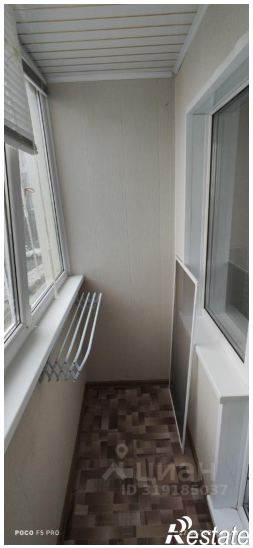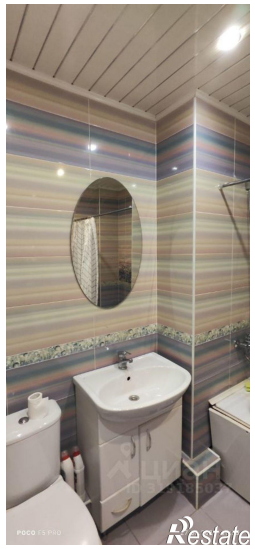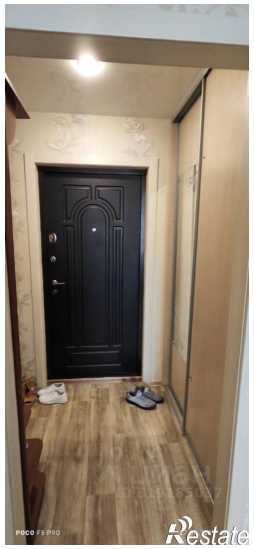
https://ulyanovsk.restate.ru/obj/arenda-odnokomnatnoy-kvartiri-prospekt-livanova-8-18232224897/