# Купить квартиру за 4 100 000 рублей на ул Октябрьская, 47

Ульяновская область, Городской округ Ульяновск, Ульяновск, ул Октябрьская, 47

4 100 000 Р
71 930Р за м$^2$

| 57.00 м$^2$ | 42.00 м$^2$ | 6.00 м$^2$ | 1 из 5 |
|---|---|---|---|
| Общая | Жилая | Кухня | Этаж |

Продается уютная трехкомнатная квартира в Ульяновске на Октябрьской улице, 47. Общая площадь составляет 57 квадратных метров, жилая — 42 квадратных метра, а кухня — 6 квадратных метров. Квартира расположена на первом этаже пятиэтажного панельного дома, построенного в 1966 году. Высокие потолки в 2.8 метра создают ощущение простора. В квартире сделан дизайнерский ремонт, который подчеркнет ваш вкус и индивидуальность. перепланировка согласована с архитектурой города и внесены изменения в Росс реестр. .Просторные и светлые комнаты отлично подойдут для комфортного проживания. Окна выходят во двор, поэтому в квартире всегда тихо и уютно. Санузел совмещенный, выполнен в современном стиле. Квартира продается с мебелью и всей необходимой техникой, что позволяет сразу заселиться без лишних хлопот. Дом в хорошем состоянии, с ухоженной территорией и наземной парковкой, где всегда найдется место для вашего автомобиля. Рядом с домом находятся школы, детские сады и клиники, что делает его идеальным для семей с детьми. Также в шаговой доступности магазины и различные учреждения для удобного повседневного шопинга. Условия сделки — прямая продажа. Квартира без обременений и готова к сделке. Возможна покупка в ипотеку. Все документы проверены и готовы к передаче новому владельцу. Записывайтесь ...

1 с 03.07.2025, обновлен 03.07.2025

Продавец: Собственник

Телефон: +79176206213

## Характеристики

| | | | |
|---|---|---|---|
| Количество комнат | 3 | Тип дома | панельный |
| Этаж | 1 | Этажей всего | 5 |
| Площадь жилая | 42.00 кв. м | Площадь кухни | 6.00 кв. м |

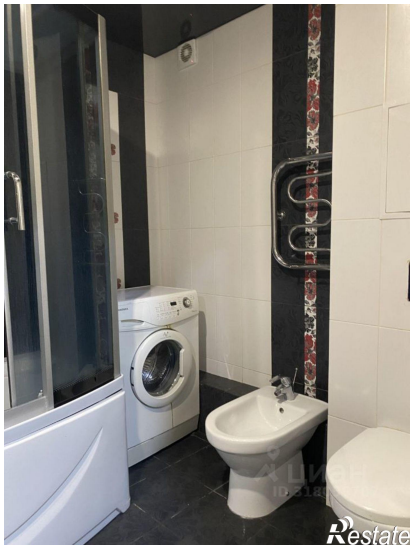
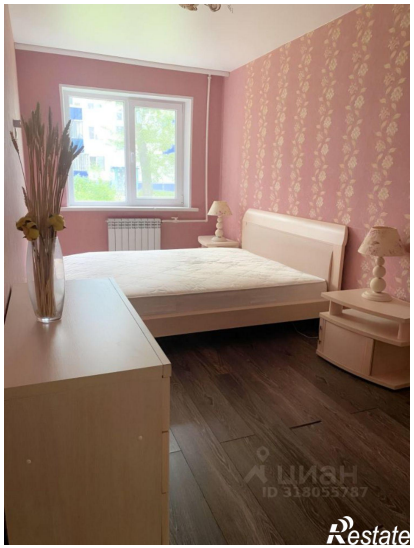
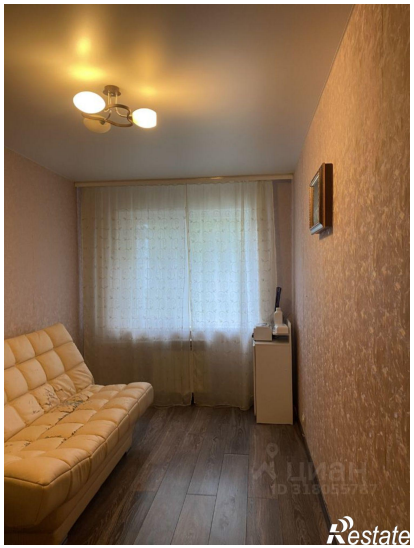
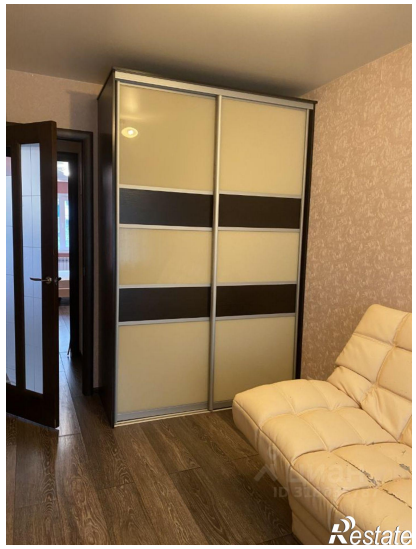
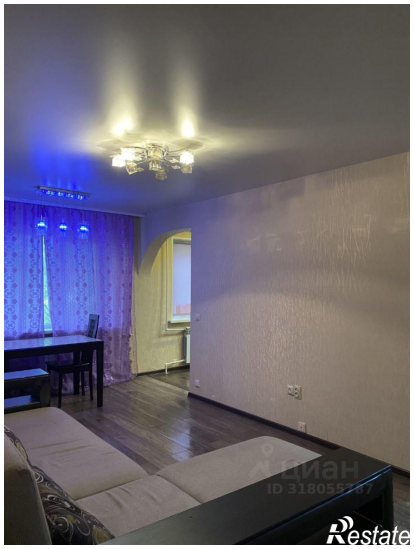
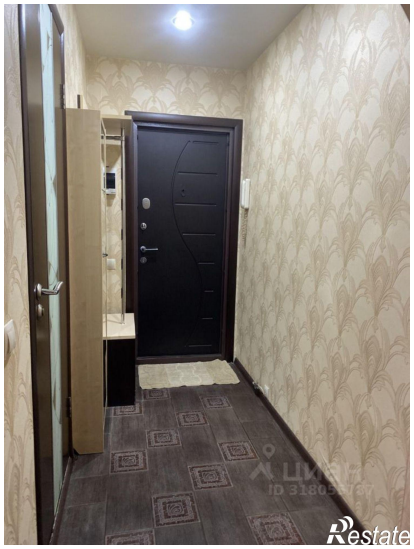

Restate

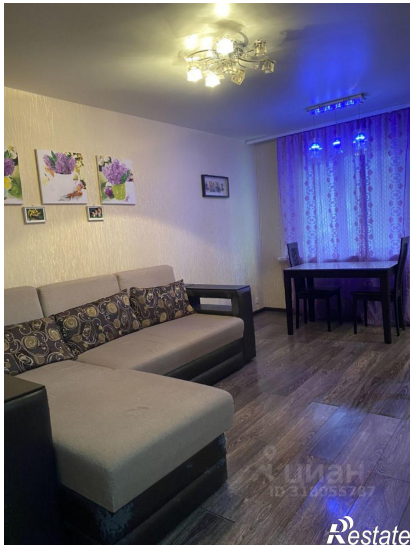
Restate