Купить квартиру за 5 000 000 рублей на улица Рябикова, 112

Ульяновская область, Ульяновск, улица Рябикова, 112

5 000 000 Р
78 125Р за м^2

64.00 м^2	9.00 м^2	3 из 5
Общая	Кухня	Этаж

Прекрасная 3-х комнатная квартира. В квартире выполнен качественный, современный ремонт, не требующий никаких вложений - заезжай и живи! Большая кухня соберёт всю семью. Сан.узел раздельный, отделаны кафелем. Окна пластиковые. Балкон утеплён. Установлена камера видеонаблюдения, что позволяет присматривать за детьми на прогулке, не выходя из дома. Хорошие, тихие соседи. Дом кирпичный, с хорошей шумоизоляцией. У дома своя котельная. Во дворе дома есть парковка для жителей дома. Так же имеется большая детская площадка. Отличное расположение с развитой инфраструктурой: школа №85, лицей 45, гимназия 13, новый детский сад,д.с №233, д.с №168; в 7-ми минутах Александровский парк, аквапарк Улёт, гипермаркет Магнит Семейный. Хорошая транспортная доступность. - Полное юридическое сопровождение сделки; - сертификат безопасности; - работаем со всеми видами сертификатов. Звоните, записывайтесь на показ! Код пользователя: 104688 Номер в базе: 7829586

73 с 01.07.2025, обновлен 01.07.2025

Продавец: Спиридонова Наталья Михайловна

Телефон: +79051832208

Характеристики

Количество комнат	3	Этаж	3
Этажей всего	5	Площадь кухни	9.00 кв. м
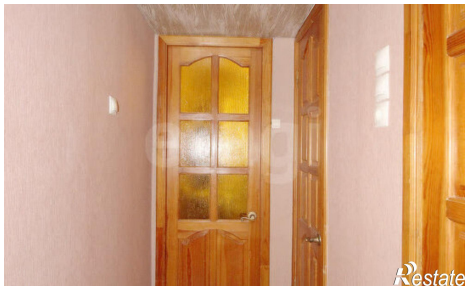
https://ulyanovsk.restate.ru/obj/prodazha-tryohkomnatnoy-kvartiri-ulica-ryabikova-112-18232153663/