Купить квартиру за 3 299 090 рублей на ул Шигаева, 6

Ульяновская область, Городской округ Ульяновск, Ульяновск, ул Шигаева, 6

3 299 090 Р
84 592Р за м^2

39.00 м^2	8.00 м^2	4 из 6
Общая	Кухня	Этаж

Жемчужина района! Квартира с ремонтом в доме с автономным отоплением: идеальный вариант для 1-2 человек или молодой семьи с маленьким ребенком. Это та квартира, которую вы искали Если у вас своя непроданная квартира, то я могу помочь вам с продажей или выкупить ее сразу :) 226 положительных отзывов о моей работе ищите в интернете по запросу Кирилл Зиновьев Ульяновск отзывы ПРО ДОКУМЕНТЫ: Мой клиент ЕДИНСТВЕННЫЙ собственник более 5 лет. Мы в ПРЯМОЙ ПРОДАЖЕ, поэтому готовы СРАЗУ ВЫХОДИТЬ НА СДЕЛКУ. Укажем в договоре ПОЛНУЮ СТОИМОСТЬ. В квартире НЕТ ДЕТСКИХ ДОЛЕЙ и НЕТ ПЕРЕПЛАНИРОВОК, легко пройдет проверку любого банка, юриста или риелтора. Покажем все документы, у нас полный комплект. Собственник будет присутствовать на сделке лично. Подходит под ИПОТЕКУ, в случае необходимости, поможем с одобрением. Юридическое сопровождение всех этапов сделки БЕСПЛАТНО. ПРО КВАРТИРУ И ДОМ: Продается 1-комнатная квартира площадь честных 39,1 кв.м. (по документам) плюс лоджия 6.4 кв.м (итого почти 46 квадратов). Квартира формата заезжай и живи, не требует никаких вложений в первое время. Все окна пластиковые, потолки шпаклеванные, без занижения высоты как у натяжных. Лоджия застеклена, разделена на 2 части: в одну часть выход из комнаты, в другую - из кухни. Квартира реально теплая и светлая, не ...

1 с 14.06.2025, обновлен 14.06.2025

Продавец: Собственник

Телефон: +79876856012

Характеристики

Количество комнат	1	Тип дома	панельный
Этаж	4	Этажей всего	6
Площадь кухни	8.00 кв. м		
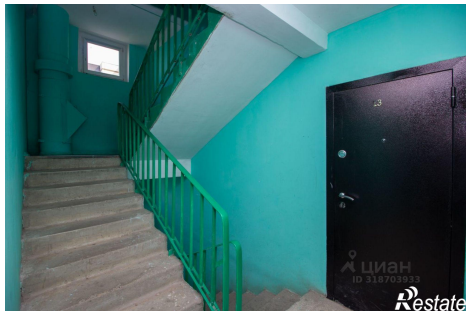
https://ulyanovsk.restate.ru/obj/prodazha-odnokomnatnoy-kvartiri-ul-shigaeva-6-18232091440/