Купить квартиру за 2 700 000 рублей на ул Горького, 9

Ульяновская область, Городской округ Ульяновск, Ульяновск, ул Горького, 9

2 700 000 Р
71 053Р за м^2

38.00 м^2	5.00 м^2	2 из 9
Общая	Кухня	Этаж

Просторная двухкомнатная квартира площадью 38 м² расположена на 2 этаже в доме по адресу Горького,9. Дом сталинка с высокими потолками! В квартире выполнен качественный ремонт с использованием практичных материалов — владельцы обустраивали жилье для себя. Многое из мебели и техники остается по договоренности. Дом расположен в районе с развитой инфраструктурой: в пешей доступности магазины ГулливерБ, «Пятерочка», «Магнит», «КБ», пункты выдачи Wildberries и Ozon. Хорошая транспортная доступность — рядом остановки общественного транспорта, выезд на основные магистрали. Также в шаговой доступности детские сады, поликилиники, школа №37 и гимназия №33, парк Семья. Микрорайон отличается спокойной атмосферой, соседи — преимущественно семьи и работающие жители. Возможна помощь в оформлении ипотеки. Для просмотра и дополнительных вопросов свяжитесь по указанному телефону. Код пользователя: 179264 Номер в базе: 8523756

1 с 10.06.2025, обновлен 10.06.2025

Продавец: Хусаинов Фаниль Шамилевич

Телефон: +79051830091

Характеристики

Количество комнат	2	Этаж	2
Этажей всего	9	Площадь кухни	5.00 кв. м
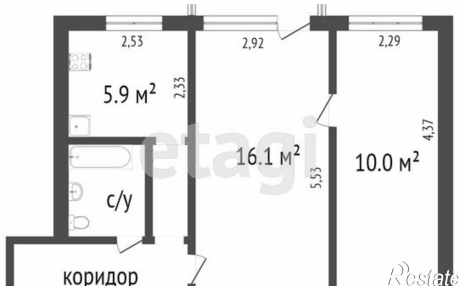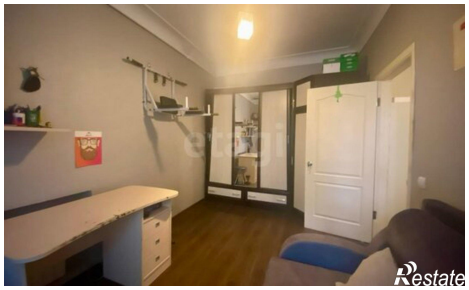
https://ulyanovsk.restate.ru/obj/prodazha-dvuhkomnatnoy-kvartiri-ul-gorkogo-9-18232065712/