Купить квартиру за 4 800 000 рублей на проспект Генерала Тюленева, 36

Ульяновская область, Ульяновск, проспект Генерала Тюленева, 36

4 800 000 Р
72 727Р за м^2

66.00 м^2	9.00 м^2	5 из 9
Общая	Кухня	Этаж

ОТЛИЧНАЯ 3К КВАРТИРА РЯДОМ С ПАРКОМ ПО ХОРОШЕЙ ЦЕНЕ! Представляю Вашему вниманию 3-хкомнатную квартиру, расположенную по адресу г. Ульяновск, пр-кт Тюленева, д. 36. Площадь квартиры 66 кв.м. Расположена на 5 этаже из 9. Кухня просторная, вмещает всю необходимую технику. Новым собственникам останется гарнитур, варочная панель и духовой шкаф. Стены в комнатах отделаны декоративной штукатуркой, уложен новый линолеум, окна пластиковые. В спальнях есть два застекленных балкона. Санузел раздельный, отделан кафелем. Хорошие, тихие соседи. Есть совместный небольшой тамбур. Во дворе современная детская и спортивная площадки. Дом находится в уютном и развитом районе. В шаговой доступности есть: - школа 86 - детский сад 31 - детская поликлиника - парк Прибрежный - САРАЙ, ТЦ Атмосфера, ТЦ Парус - необходимые магазины, аптеки, отделение Сбера - остановки общественного транспорта Купить можно как в ипотеку, так и за наличный расчет. Приобретая с Этажами вы получаете: - полное юридическое сопровождение - помощь в оформлении ипотеки - сертификат безопасности. Звоните, пока не услышали Продано ! Код пользователя: 106675 Номер в базе: 8190022

1 с 05.06.2025, обновлен 05.06.2025

Продавец: Собственник

Телефон: +79876309788

Характеристики

Количество комнат	3	Тип дома	монолитный
Этаж	5	Этажей всего	9
Площадь кухни	9.00 кв. м		
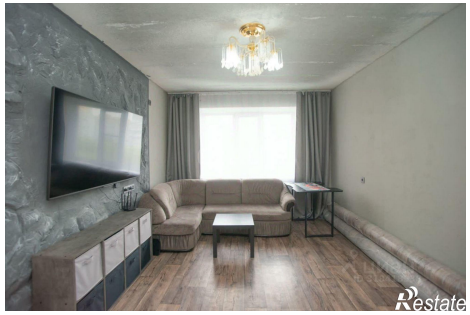
https://ulyanovsk.restate.ru/obj/prodazha-tryohkomnatnoy-kvartiri-prospekt-generala-tyuleneva-36-18232042686/