Купить квартиру за 5 660 000 рублей на улица Ефремова, 137 к2

Ульяновская область, Ульяновск, улица Ефремова, 137 к2

5 660 000 Р
83 235Р за м^2

68.00 м^2	11.00 м^2	10 из 10
Общая	Кухня	Этаж

Успей купить трёхкомнатною квартиру в доме 2009 года. В квартире хороший ремонт, без дополнительных вложений. -Зал 15 м2 с выходом на лоджию 6 метров - Кухня 11 м2 со встроенным кухонным гарнитуром. - комнаты 9 и 13 м2 - просторны коридор 11 м2. Также есть 2 помещения, которые можно использовать как кладовку, гардеробнуюмини-столовую! Подъезд чистый, в хорошем состоянии. Дом расположен вдали от основной дороги. В шаговой доступности: школа 85, гимназия 13, лицей 45, детские сады (168, клубы раннего развития, центр дополнительного образования для детей), отделения поликлиники 4, кинотеатр Луна , аквапарк Улет , Александровский парк, остановки общественного транспорта, магазины (Пятёрочка, Магнит, Гулливер, Победа), пункты выдачи заказов маркетплейсов. Квартира без каких-либо обременений. Возможно приобретение квартиры в ипотеку (помощь в одобрении и оформлении), а также с использованием всех видов сертификатов. ЗВОНИТЕ- отвечу на все вопросы.. Код пользователя: 58132 Номер в базе: 8057056

394 с 05.06.2025, обновлен 05.06.2025

Продавец: Собственник

Телефон: +79876307902

Характеристики

Количество комнат	3	Тип дома	панельный
Этаж	10	Этажей всего	10
Площадь комнат	15.00 кв. м	Площадь кухни	11.00 кв. м
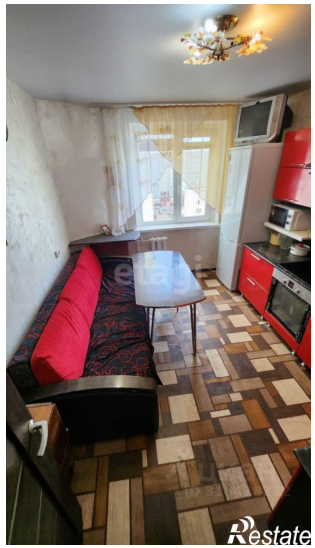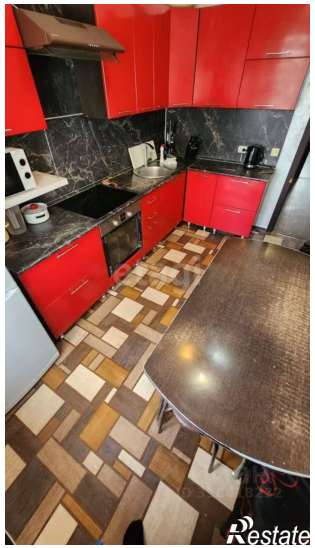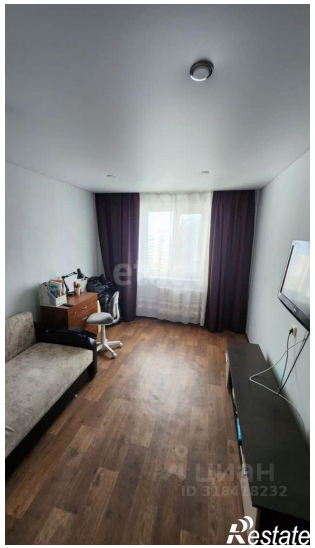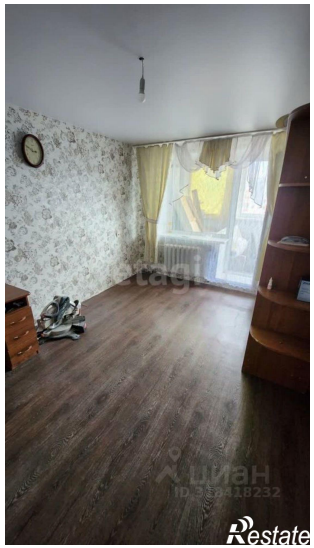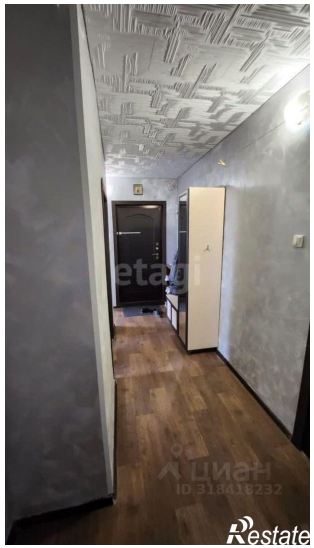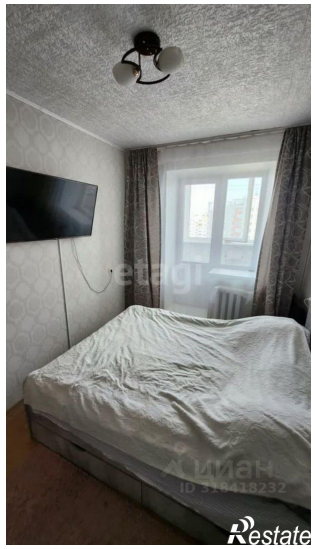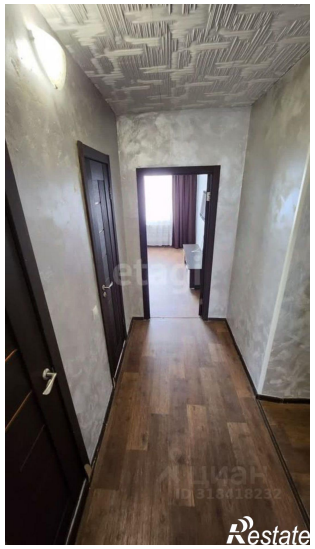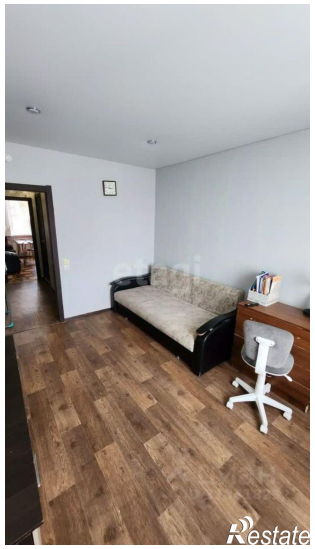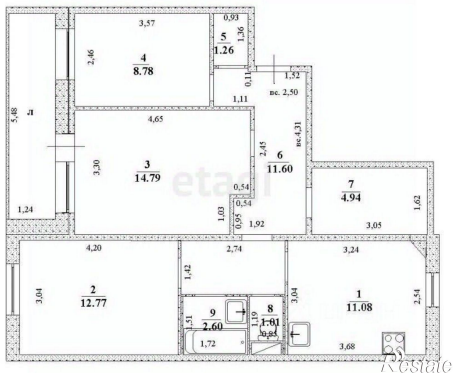
https://ulyanovsk.restate.ru/obj/prodazha-tryohkomnatnoy-kvartiri-ulica-efremova-137-k2-18232042610/