Купить квартиру за 2 250 000 рублей на Мелекесская улица, 71

Ульяновская область, Ульяновск, Мелекесская улица, 71

2 250 000 Р
77 586Р за м^2

29.00 м^2	18.00 м^2	6.00 м^2	7 из 9
Общая	Жилая	Кухня	Этаж

Продается уютная однокомнатная квартира в центре Ульяновска на улице Димитрова, 71. Общая площадь квартиры составляет 29,4 кв. м, жилая площадь — 18 кв. м, кухня — 6 кв. м. Квартира расположена на 7 этаже 9-этажного кирпичного дома 1981 года постройки. В квартире высокие потолки 2,5 метра, окна выходят на улицу, есть лоджия. квартира в хорошем состоянии, продаётся с мебелью и техникой. В квартире выполнен косметический ремонт, что позволяет сразу заехать и жить. Светлая и уютная комната, кухня удобной планировки, где можно комфортно готовить. Санузел совмещенный, что обеспечивает дополнительное пространство и удобство. Всё необходимое для жизни уже есть, но у вас останется возможность обустроить квартиру по своему вкусу. Дом ухоженный, с пассажирским лифтом и мусоропроводом, поэтому вам не придется беспокоиться о бытовых мелочах. Вокруг дома всегда можно найти место для парковки, что особенно удобно в центре города. Район с отличной инфраструктурой: рядом находятся магазины, школы и детские сады. Удобная транспортная развязка позволяет быстро добраться до любого района города. В пешей доступности остановки общественного транспорта. Юридически квартира полностью готова к продаже, документы в порядке, обременений нет. Возможна покупка в ипотеку. Мы готовы оперативно организовать ...

1 с 04.06.2025, обновлен 04.06.2025

Продавец: Собственник

Телефон: +79170602521

Характеристики

Количество комнат	1	Тип дома	кирпичный
Этаж	7	Этажей всего	9
Площадь жилая	18.00 кв. м	Площадь кухни	6.00 кв. м
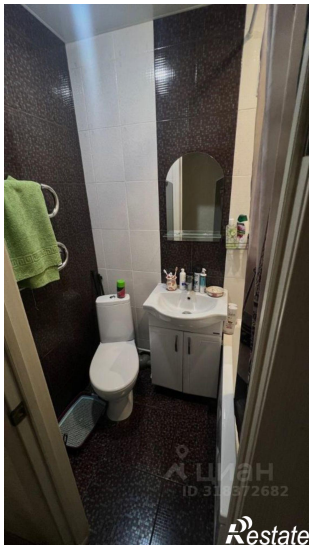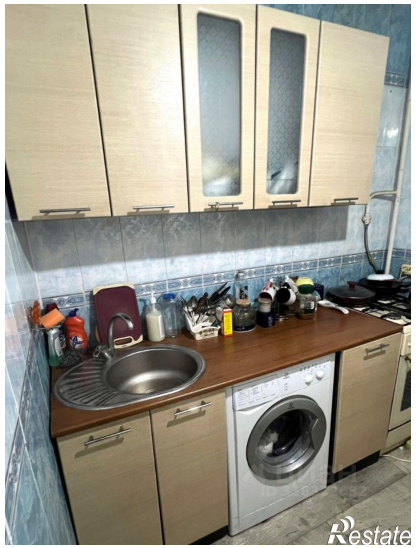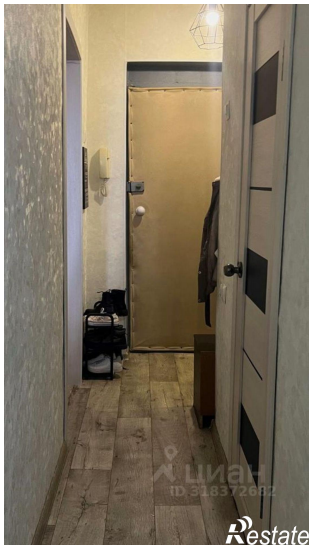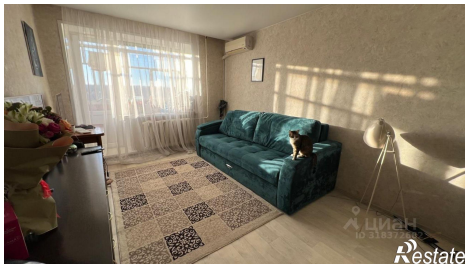
https://ulyanovsk.restate.ru/obj/prodazha-odnokomnatnoy-kvartiri-melekesskaya-ulica-71-18232036044/