Купить квартиру за 3 890 000 рублей на ул Ипподромная, 4А

Ульяновская область, Городской округ Ульяновск, Ульяновск, ул Ипподромная, 4А

3 890 000 Р
97 250Р за м^2

40.00 м^2	10.00 м^2	22 из 25
Общая	Кухня	Этаж

ПРОДАЕТСЯ УЮТНАЯ , СВЕТЛАЯ 1-КОМНАТНАЯ КВАРТИРА площадью 40.3 кв.м. Продажа от собственника. В квартире сделан дорогой, качественный, современный ремонт. Все стены оклеены стеклохолстом и покрашены. Качественная сантехника. Отличное освещение. Уличные стены утеплены пеноплексом, зимой очень тепло. В спальне установлена тихая сплит система, можно нагревать и охлаждать комнату до комфортных температур. Покупателю оставляем дорогой кухонный гарнитур, встроенный шкаф купе, кровать с подъемным механизмом и с ортопедическим матрасом и прочее. В ванной столешница каменная, ящики, зеркало, ванная из литого акрила. Район перспективный, набирающий обороты, с развивающейся инфраструктурой. Экологически чистый, с лесо-парковой зоной и близлежащим ипподромом. Новый дом 2017 года постройки. Во дворе дома благоустроенная детская площадка, парковочные места, магазины. Рядом супермаркет Пятёрочка, ипподром, дендропарк, Парк ПОБЕДЫ, детские сад и школа в шаговой доступности. В доме OZON, пятерочка , рядом wb, аптека, Яндекс маркет, магнит Продажа по причине расширения. Звоните, все расскажу и покажу. Квартира в ипотеке. Торг Код пользователя: 105765 Номер в базе: 8190304

1 с 04.06.2025, обновлен 04.06.2025

Продавец: Качалова Надежда Викторовна

Телефон: +79673822548

Характеристики

Количество комнат	1	Этаж	22
Этажей всего	25	Площадь кухни	10.00 кв. м
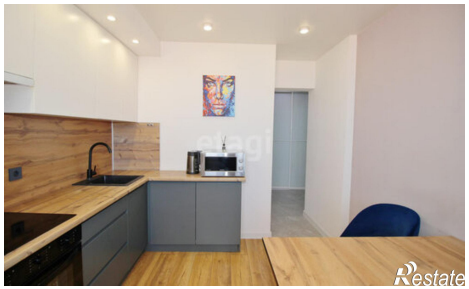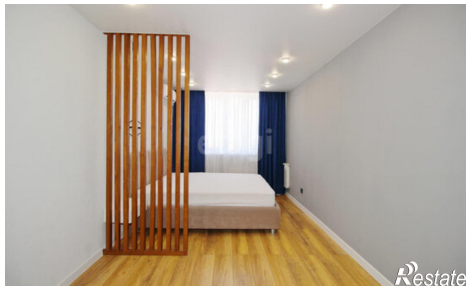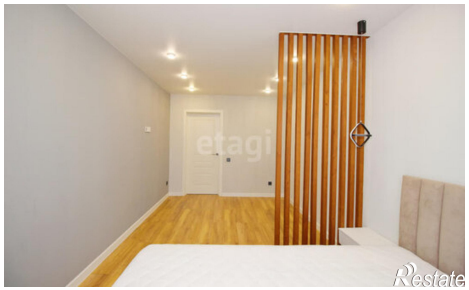
https://ulyanovsk.restate.ru/obj/prodazha-odnokomnatnoy-kvartiri-ul-ippodromnaya-4a-18232029854/