Купить квартиру за 3 800 000 рублей на Октябрьский переулок, 6

Ульяновская область, Ульяновск, Октябрьский переулок, 6

3 800 000 Р
64 407Р за м^2

59.00 м^2	42.00 м^2	9.00 м^2	5 из 6
Общая	Жилая	Кухня	Этаж

Продам светлую, уютную 3-хкомнатную квартиру, лоджия застеклена, с/у раздельный. Есть гардеробная. Частично с мебелью. Дом кирпичный 1996года постройки. Чистый ухоженный подъезд, хорошие соседи. Чистая продажа, квартира свободна. Несколько собственников. Никто не прописан. Без обременений. Звоните, договоримся о просмотре.

1 с 02.06.2025, обновлен 02.06.2025

Продавец: Собственник

Телефон: +79176003077

Характеристики

Количество комнат	3	Тип дома	кирпичный
Этаж	5	Этажей всего	6
Площадь жилая	42.00 кв. м	Площадь кухни	9.00 кв. м

https://ulyanovsk.restate.ru/obj/prodazha-tryohkomnatnoy-kvartiri-oktyabrskiy-pereulok-6-18232017408/

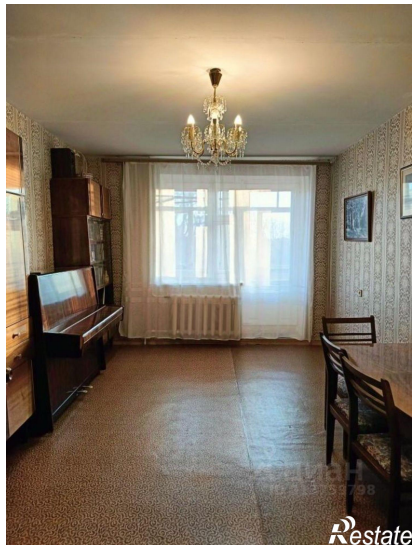
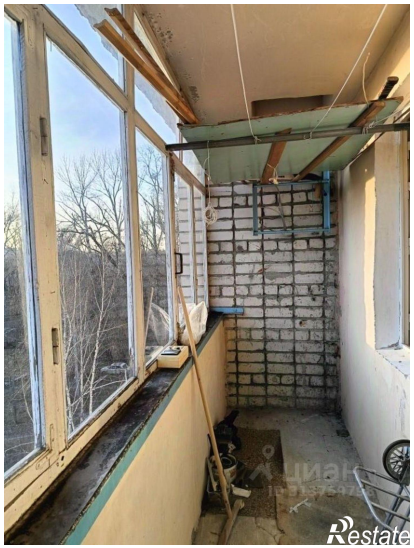

Restate

Restate