Сдать складское помещение за 224 000 рублей на 7-й Инженерный проезд

Ульяновская область, Ульяновск, 7-й Инженерный проезд

224 000 Р в месяц
350Р за м^2 в месяц

640.00 м^2
Общая

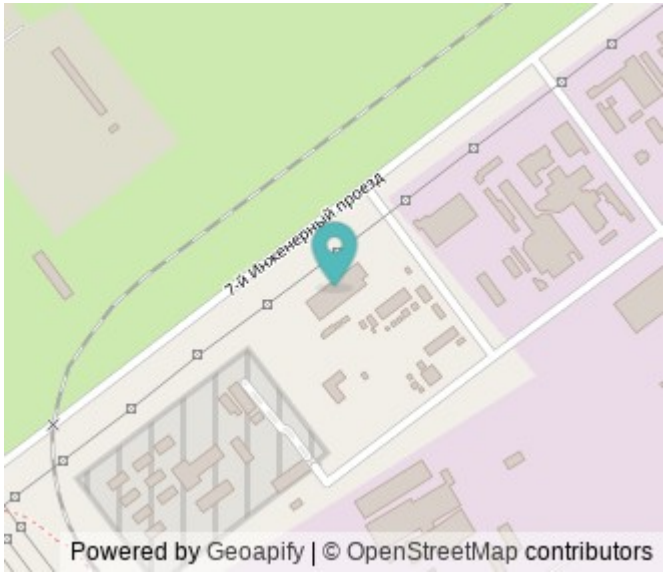

Описание БЕЗ КОМИССИИ ДЛЯ АРЕНДАТОРА! Номер объекта в базе # 19155 Площадь: 640 кв.м 570м2 (30*18м - никаких мешающихся опор и столбов.) + офис 80м2 со своим санузлом. Этаж: 1 Этажность: 1 Все коммуникации проведены Доступ в помещение: 24/7 Количество входов: 3 Отдельные Разгрузочные ворота 4*4 метра с цепным приводом - легко завозить любое оборудование либо отгружать крупногабаритную продукцию. Коммунальные платежи: Оплачиваются отдельно (уточняйте)! Электроснабжение: 165 кВт Высота потолков: 8 м Санузел: Совмещённый Назначение: Без профиля, любое коммерческое использование Примечание: Предоставляю арендные каникулы на время въезд! На первом этаже санузел с душевой. Вода центральная холодная + бойлер. Канализация центральная. Полы - бетон м350 не полированный, но ровный, не пылит. Смонтирована система отопления на базе 3х тепловетниляторов - наиболее эффективная система засчёт перемешивания воздуха, тёплый воздух не застаивается под потолком.Отопление газовое через вулканы. Стоимость отопления примерно 50 000/мес. при этом температурный режим на складе примерно +12. В настоящий момент помещение свободно Аренда: 350 рублей/м2 DAEVROPA с радостью поможет вам найти лучшее решение, соответствующее вашим требованиям и финансовым возможностям. Звоните или пишите — мы всегда на ...

1 с 03.02.2025, обновлен 03.02.2025

Характеристики
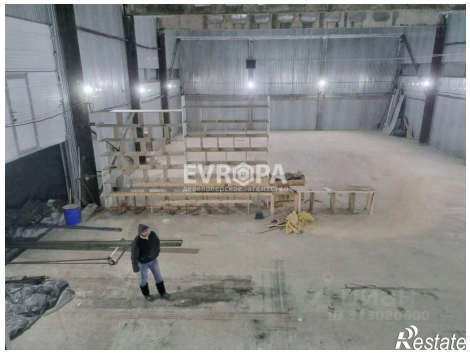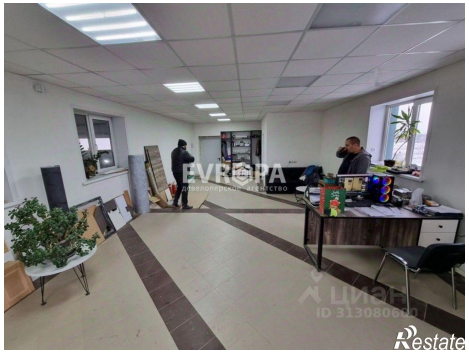
Этажей всего	1